RÉPUBLIQUE FRANÇAISE
Liberté
Égalité
Fraternité

Agence Régionale de Santé
Auvergne-Rhône-Alpes

Santé publique France

INFO

VARIOLE DU SINGE

Des **vaccins** sont disponibles **gratuitement** pour vous protéger.

Ne pas jeter sur la voie publique – PT0136522PC – août 2022

Est-ce que je dois me faire vacciner ?

Vous êtes plus exposé au virus si :

- **Vous travaillez dans un lieu de sexe**
- **Vous êtes un homme et vous avez des partenaires sexuels masculins**
- **Vous êtes une personne trans (homme, femme, non-binaire) et vous avez plusieurs partenaires**
- **Vous exercez, même occasionnellement, le travail du sexe**

Dans tous ces cas, la vaccination est fortement recommandée.

Comment me faire vacciner ?

Prenez rendez-vous dans un centre de vaccination, vous trouverez la liste sur www.sante.fr ou sur le site de l'ARS en scannant ce code :

Vous pouvez être vacciné même sans carte vitale ni AME (aide médicale d'Etat).
Aucun justificatif ne vous sera demandé.
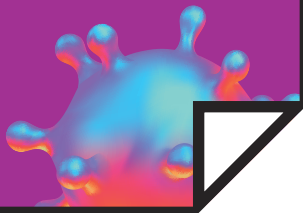
SEXO SAFE